



FEUILLE D'INFORMATIONS PAROISSIALES

Saint-Louis - 18 place de la République

Tél : 01 45 28 71 81 - Courriel : psl.villemomble@orange.fr

Saint-André - 101 rue de Neuilly

Notre-Dame d'Espérance - 6 rue de la Fosse aux Bergers

Tél : 01 48 55 17 20 - Courriel : notredame.esperance@9business.fr

www.eglise-villemomble.org

Du 22 octobre au 5 novembre 2017 - N°310

HORAIRES DES MESSES

Mardi

19h : Saint-Louis

Mercredi

19h : Saint-Louis

Jedi

19h : Saint-Louis

Vendredi

19h : Saint-Louis

Samedi

18h30 : Saint-André

[messe anticipée]

Dimanche

9h45 : N.-D. d'Espérance

11h15 : Saint-Louis

TOUSSAINT

31 octobre

18h30 : Saint-André

[messe anticipée]

1^{er} novembre

9h45 : N.-D. d'Espérance

11h15 : Saint-Louis

2 novembre

19h : N.-D. d'Espérance

19h : Saint-Louis

ADORATION PERPETUELLE

Nuits

du mercredi au jeudi

Edito

Voici une foule immense ... (Ap 7,9)

L'automne est une saison propice à la méditation teintée de nostalgie : les feuilles jaunissent et tombent, les jours raccourcissent, le soleil est plus pâle. Voici venu le temps de la Toussaint, et le lendemain 2 novembre, le temps de rendre visite à ceux qui nous ont précédés dans le Royaume.

J'écris ce billet en la fête de Saint Luc, mais je devine déjà la Toussaint toute proche : une fête immense. Luc, est un premier maillon de cette chaîne ininterrompue de témoins, qui vient jusqu'à nous. Nous disons avec les Apôtres "Je crois... à la communion des saints" et Luc demande "quand le Fils de l'homme viendra, trouvera-t-il la foi sur la terre ?" (Lc 18,8). En ces temps difficiles, saurons-nous transmettre autour de nous, et aux générations à venir cette chaîne de la foi, l'ADN de notre espérance, de salut et de communion ?

Saint Exupéry écrit "il est bon que le temps qui s'écoule ne nous paraisse point nous user et nous perdre...mais nous accomplir". Accomplir sa vie comme passeur de la communion des saints, comme témoin que notre demeure dans le temps et dans l'espace c'est le Seigneur-Jésus. Ce temps est propice à notre réflexion : comment transmettre autour nous et à ceux qui viendront après nous les coordonnées de cette demeure et donner envie d'y habiter ?

Claude Scheublé

PLUS LOIN

Fresque musicale

Jésus

Un spectacle musical à partager en famille pour revivre l'un des plus grands récits de l'humanité.

Parmi les destins qui ont bouleversé l'humanité, il est un homme dont les paroles et les actes ne cessent de résonner.

« **Jésus, de Nazareth à Jérusalem** »,

la fresque musicale, retrace les dernières années de Jésus durant lesquelles l'histoire et l'éternité se sont rencontrées.

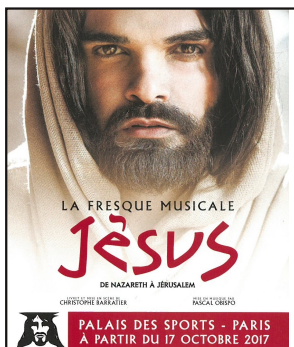

La paroisse peut bénéficier du tarif groupe à partir de 20 places achetées.

Nous vous proposons de former un groupe pour le spectacle de 15 h **dimanche 12 novembre**

Repas tiré des sacs à Saint Genest après la messe
Départ à 13H30 en covoiturage

Merci de remplir les coupons-réponse avant le 31 octobre

Enfants de 7 à 77 ans

GUIGNOL ! NOUVEAU SPECTACLE

La représentation annuelle de Guignol que la paroisse accueille chaque année se déroulera le lundi 30 octobre. Guignol revient, accompagné de ses amis dans une toute nouvelle histoire.

La grand-mère Madelon (le temps passe...) s'est fait voler son petit chien. Très affecté par la tristesse de son amie, Guignol va partir à la recherche de l'animal perdu.

Les marionnettes d'antan n'ont rien perdu de leur poésie et de leur naïveté enfantine. Notre héros national touche toujours petits et grands par sa générosité et sa maladresse. Et l'aide du public lui est toujours précieuse pour triompher de ses adversaires !

Le petit théâtre de Guignol
Maison Jeanne de France
Lundi 30 novembre à 16h
Tarif unique : 6 €



“POUR PRENDRE JÉSUS AU PIÈGE”

Matthieu 22, 15

Il est clair que Jésus dérange. Comment le prendre en défaut ? C'est le seul but des pharisiens qui, pour y arriver, n'hésitent pas à s'associer aux Hérodiens. "Magouille politique" pour faire chuter celui qui dérange. Cela nous rappelle bien des histoires. Pourquoi vouloir toujours piéger celui qui ose parler, celui que l'on sent libre, qui va hors des sentiers battus, celui qui va nous sortir de nos schémas habituels ?

Si nous le suivons, il est clair que nous serons entraînés vers des changements d'habitudes, vers un changement du cœur. Et cela nous fait peur. Pourtant nous sommes invités à ouvrir nos cœurs à cette nouveauté, cette bonne nouvelle qui nous rendra libres et heureux.

Et comme disait un père de l'Eglise au IV^{ème} siècle :

"L'image de César est sur une pièce de monnaie.
L'image de Dieu est en toi".

Marie- Bernadette Caro, CVX vers Dimanche n° 465

Pensez-y !

DENIER DE L'ÉGLISE

Les paroisses de Villemomble sont parmi les plus généreuses du Diocèse.

Cette année, le nombre de donateurs est en augmentation. Pour l'équipe pastorale cette marque d'intérêt et de confiance de nouvelles personnes est plus précieuse qu'une hausse du total des dons.

Cela dit, si les paroissiens qui n'ont pas encore versé leur denier le font, nous pourrions cette année cumuler augmentation du nombre de donateurs et du montant total du denier perçu...

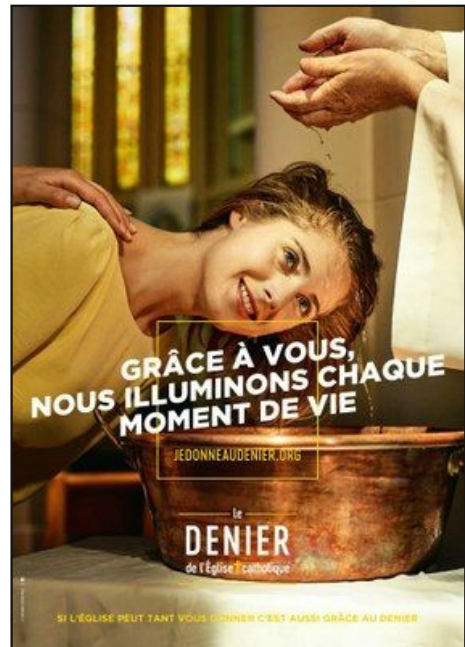

† † † †

En image

BÉNÉDICTION DE L'ORGUE DE SAINT-ANDRÉ

"Éveille-toi, orgue, instrument sacré : entonne la louange de Dieu, notre Créateur et notre Père."

Qualité des prestations artistiques, qualité d'écoute... Le concert inaugural de bénédiction de l'orgue de Saint-André ce samedi 14 octobre était un beau moment.

Un grand merci aux trois artistes qui ont partagé avec le public leur passion pour la musique et leur grand talent, à titre bénévole. La virtuosité des organistes et la pureté de la voix de notre chanteuse sont montés directement vers le ciel, d'où est descendue la bénédiction par l'intermédiaire du père Laurent.



A NOTER

JOURNÉE DE PARTAGE ET D'AMITIÉ - 19 NOVEMBRE

Retenez bien cette date ! Ce 33^{ème} dimanche ordinaire a été institué Journée des pauvres par le Pape François. Elle sera organisée à Notre-dame d'Espérance. Des coupons de participation seront à votre disposition. Venez nombreux !

SORTIE À LA PHILHARMONIE DE PARIS - 13 JANVIER 2018

L'ASVG a, pour l'instant, une option de réservation pour les 50 dernières places en catégorie 3 du spectacle "Virtuoses". La réservation définitive pour bénéficier du tarif très avantageux proposé doit être faite le 13 novembre.

Merci de remplir les bulletins de participation avant le 10 novembre

AGENDA PAROISSIAL DU 22 OCTOBRE AU 5 NOVEMBRE

Dimanche 22 29^{ème} du temps ordinaire

- 14h30 Groupe de prière Dieu est Amour, chapelle du Saint-Esprit
17h00 Préparation au baptême catéchumènes adultes, maison Jeanne de France

Lundi 23

Mardi 24 *Saint Antoine-Marie Claret*

- 18h Chapelet pour les Âmes du Purgatoire, Saint-Louis
20h00 Groupe de prière, Saint-André

Mercredi 25

Jeudi 26

- 20h15 Répétition CSLV, salle Saint-Genest

Vendredi 27

Samedi 28 *Saint Simon et saint Jude*

Dimanche 29 30^{ème} du temps ordinaire

- 14h30 Groupe de prière Dieu est Amour, chapelle du Saint-Esprit

Lundi 30 **PAUSE KT**

- 16h Le petit théâtre de Guignol, maison Jeanne de France

Mardi 31 **PAUSE KT - Saint Quentin**

- 18h Chapelet pour les Âmes du Purgatoire, Saint-Louis
20h00 Groupe de prière, Saint-André

Mercredi 1^{er} **Toussaint**

- 11h Bénédiction des tombes, nouveau cimetière
14h30 Bénédiction des tombes, ancien cimetière

Jeudi 2 **PAUSE KT - Commémoration de tous les fidèles défunts**

- 15h30 Messe aux Cèdres
20h15 Répétition CSLV, salle Saint-Genest

Vendredi 3 **PAUSE KT - Saint Martin de Porrès**

Samedi 4 *Saint Chales Borromée*

- 14h Permanence Société Saint-Vincent de Paul, Notre-Dame d'Espérance
17h Temps de prière, Notre-Dame d'Espérance

Dimanche 5 31^{ème} du temps ordinaire

- 14h30 Groupe de prière Dieu est Amour, chapelle du Saint-Esprit

Très Bonnes vacances de la Toussaint à tous !

CONFESSION ET ACCUEIL DES PRÊTRES

Pas d'accueil du 30 octobre au 6 novembre

Saint-Louis :

Mardi, mercredi, jeudi, vendredi de 17h à 18h30.

Samedi de 10h à 12h30.

Notre-Dame d'Espérance :

Mercredi de 17h30 à 18h30.

SECRÉTARIAT

Saint-Louis :

Fermé du 26 au 31 octobre

Lundi de 10h à 19h. Du mardi au vendredi de 10h à 17h. Samedi de 10h à 13h

Notre-Dame d'Espérance :

Vendredi de 17h à 19h. Samedi de 10h00 à 12h30.